TRK COMIKZ

NAFI

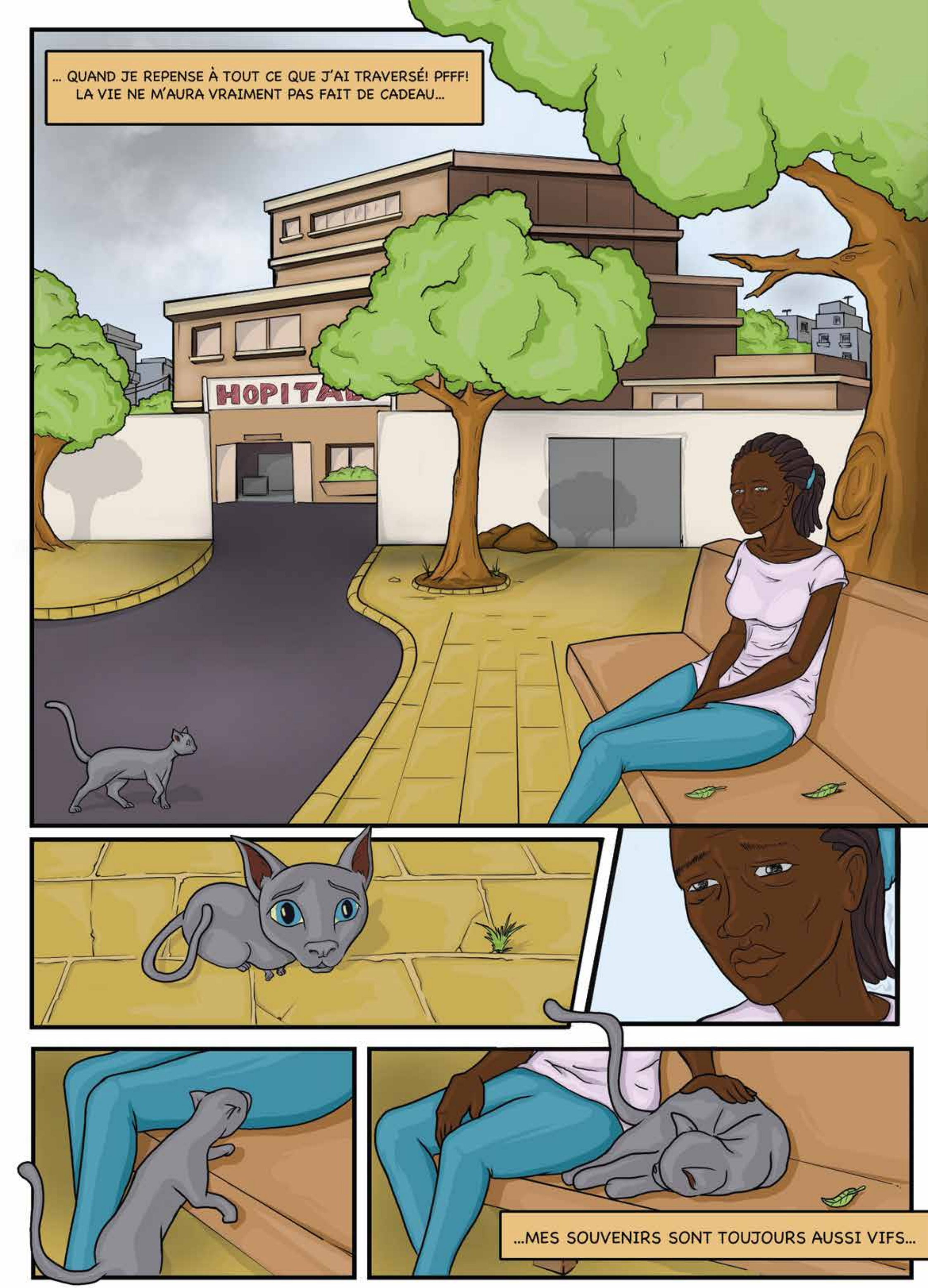
... QUAND JE REPENSE À TOUT CE QUE J'AI TRAVERSÉ! PFFF! LA VIE NE M'AURA VRAIMENT PAS FAIT DE CADEAU...
HOPITAL
...MES SOUVENIRS SONT TOUJOURS AUSSI VIFS...

... MALHEUR SUR MALHEUR, ON DIRAIT QUE J'ÉTAIS NÉE POUR SOUFFRIR. ENTRE LE MÉPRIS GRATUIT DE CEUX À QUI JE N'AI RIEN FAIT ET CEUX QUI ONT PROFITÉ DE MOI, J'AVAIS FINI PAR TOUCHER LE FOND...
HORS DE MA VUE!
DÉGAGE!
SLAPP!
SNIFF!
...ET CEUX QUI À CHAQUE FOIS ONT PROFITÉ DE MA GENTILLESSE POUR ARRIVER À LEURS FINS...

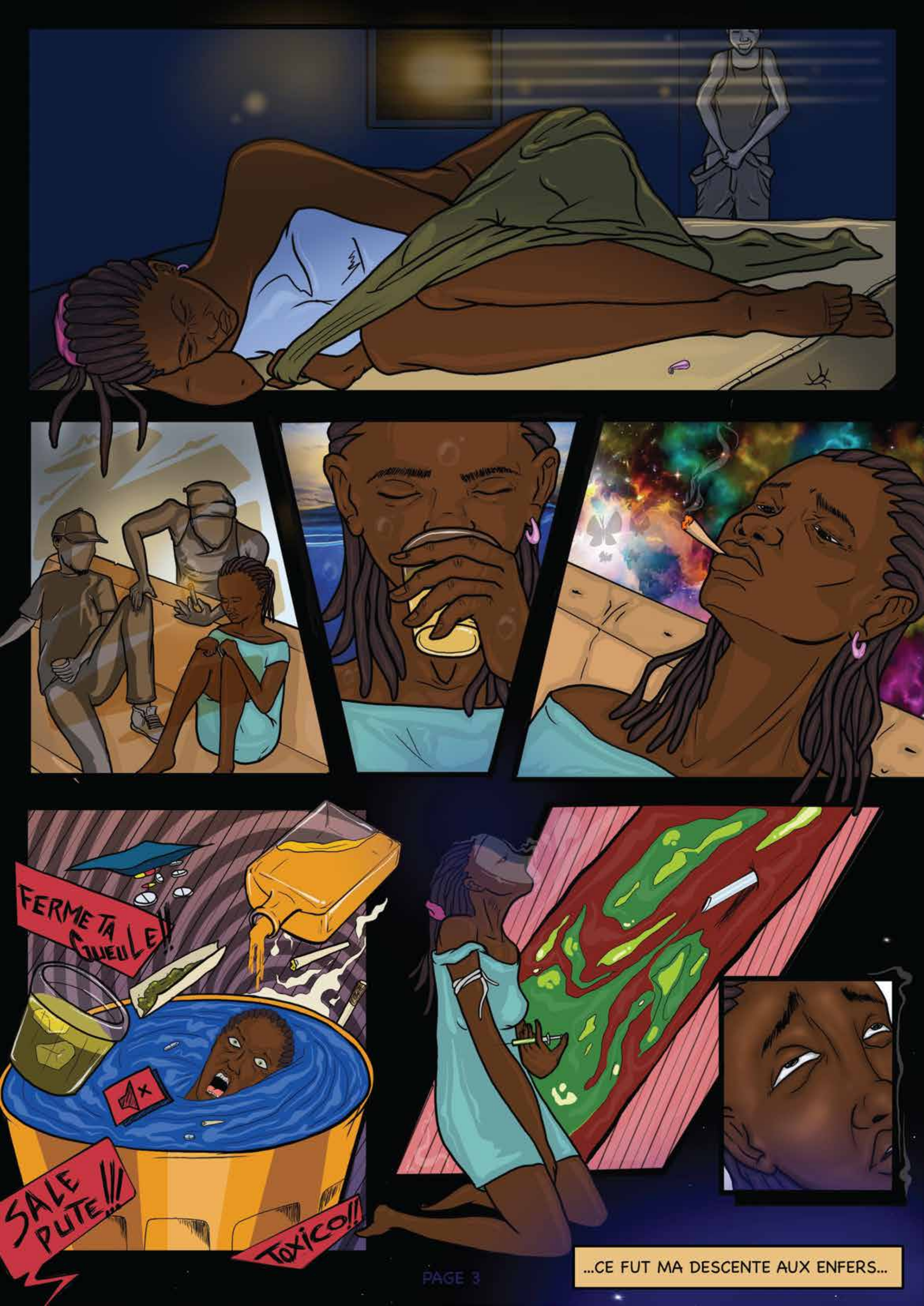
FERME TA GUEULE!!
SALE PUTE!!!
Toxico!!
...CE FUT MA DESCENTE AUX ENFERS...

...TOUS MES RÊVES S'ÉTAIENT COMME ÉVAPORÉS,
J'ÉTAIS TOMBÉE SI BAS, UN MAL-ÊTRE TELLEMENT PROFOND...
...MAIS C'EST AU SEUIL DE LA MORT QUE J'AI RÉALISÉ UNE CHOSE IMPORTANTE...JE SUIS LE MAÎTRE DE MON DESTIN!!!
ALORS QUOI ATTENDRE DES AUTRES???...

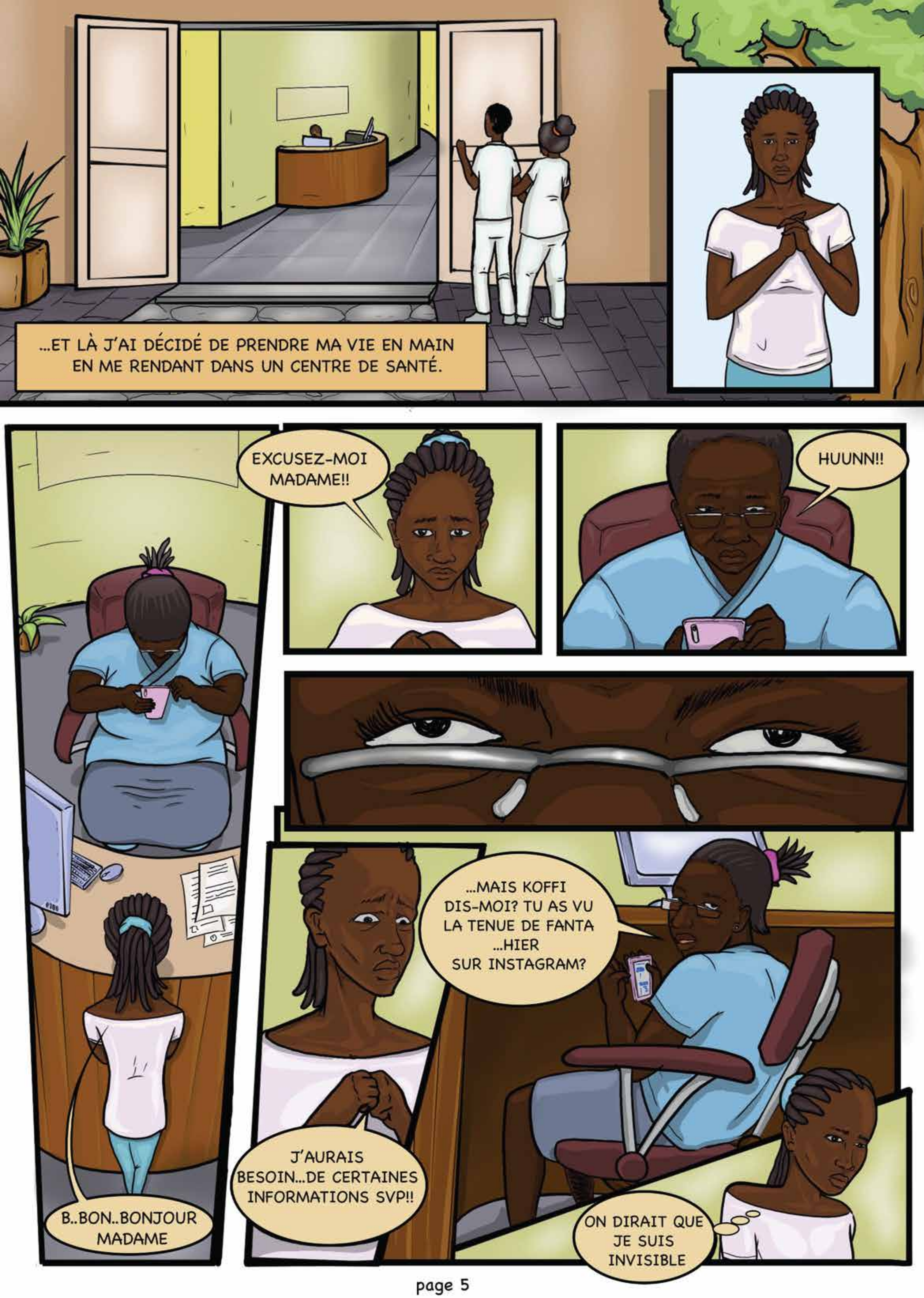
...ET LÀ J'AI DÉCIDÉ DE PRENDRE MA VIE EN MAIN EN ME RENDANT DANS UN CENTRE DE SANTÉ.
B..BON..BONJOUR MADAME
EXCUSEZ-MOI MADAME!!
HUUNN!!
J'AURAIS BESOIN...DE CERTAINES INFORMATIONS SVP!!
...MAIS KOFFI DIS-MOI? TU AS VU LA TENUE DE FANTA ...HIER SUR INSTAGRAM?
ON DIRAIT QUE JE SUIS INVISIBLE

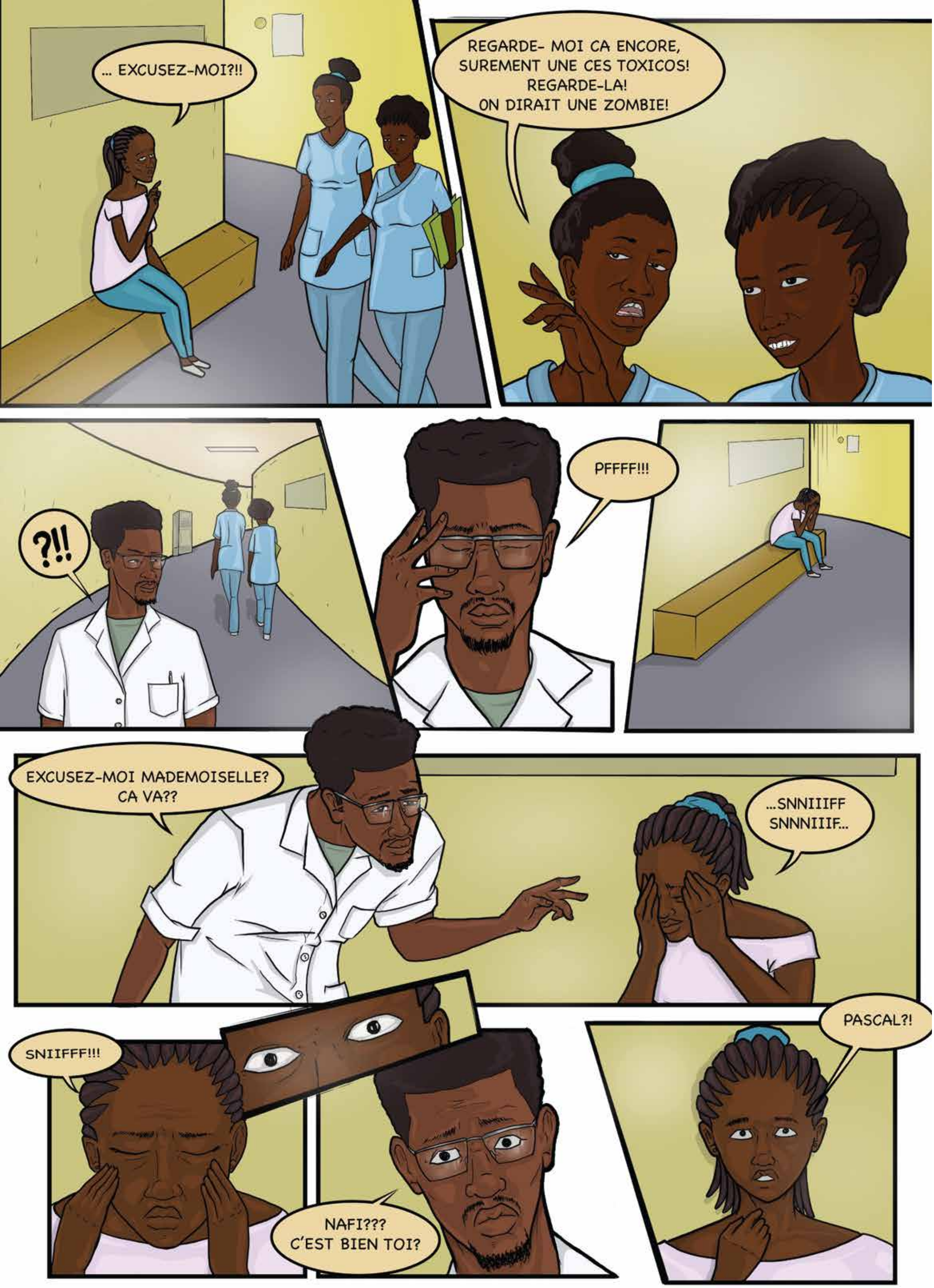
... EXCUSEZ-MOI?!!
REGARDE- MOI CA ENCORE, SUREMENT UNE CES TOXICOS! REGARDE-LA! ON DIRAIT UNE ZOMBIE!
?!!
PFFFF!!!
EXCUSEZ-MOI MADEMOISELLE? CA VA??
...SNNIIIFF SNNNIIIF...
SNIIFFF!!!
NAFI??? C'EST BIEN TOI?
PASCAL?!

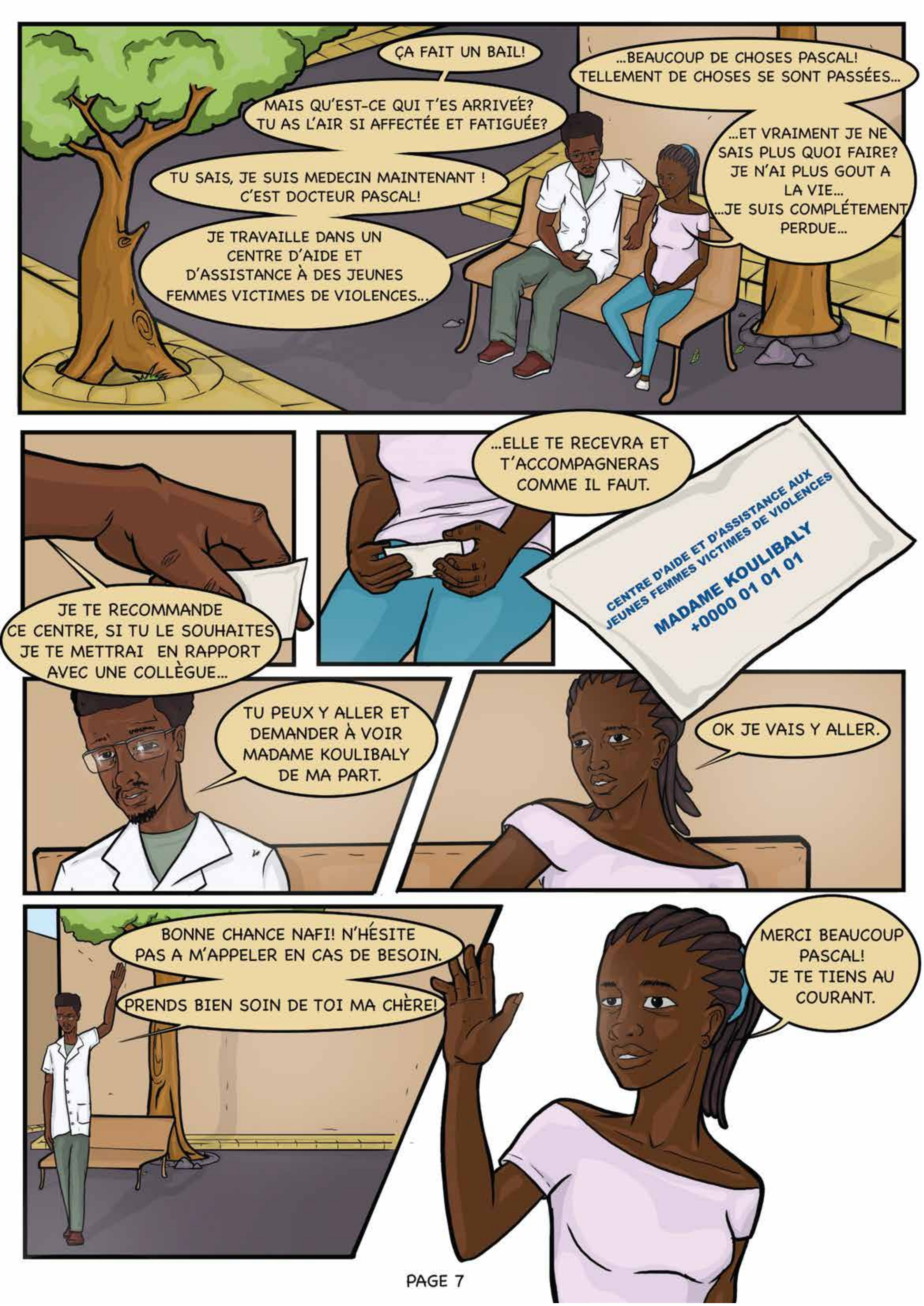
ÇA FAIT UN BAIL!
MAIS QU'EST-CE QUI T'ES ARRIVÉE? TU AS L'AIR SI AFFECTÉE ET FATIGUÉE?
TU SAIS, JE SUIS MEDECIN MAINTENANT ! C'EST DOCTEUR PASCAL!
JE TRAVAILLE DANS UN CENTRE D'AIDE ET D'ASSISTANCE À DES JEUNES FEMMES VICTIMES DE VIOLENCES...
...BEAUCOUP DE CHOSES PASCAL! TELLEMENT DE CHOSES SE SONT PASSÉES...
...ET VRAIMENT JE NE SAIS PLUS QUOI FAIRE? JE N'AI PLUS GOUT A LA VIE... ...JE SUIS COMPLÉTEMENT PERDUE...
JE TE RECOMMANDE CE CENTRE, SI TU LE SOUHAITES JE TE METTRAI EN RAPPORT AVEC UNE COLLÈGUE...
...ELLE TE RECEVRA ET T'ACCOMPAGNERAS COMME IL FAUT.
CENTRE D'AIDE ET D'ASSISTANCE AUX JEUNES FEMMES VICTIMES DE VIOLENCES
MADAME KOULIBALY
+0000 01 01 01
TU PEUX Y ALLER ET DEMANDER À VOIR MADAME KOULIBALY DE MA PART.
OK JE VAIS Y ALLER.
BONNE CHANCE NAFI! N'HÉSITE PAS A M'APPELER EN CAS DE BESOIN.
PRENDS BIEN SOIN DE TOI MA CHÈRE!
MERCI BEAUCOUP PASCAL! JE TE TIENS AU COURANT.

Centre espoir
MADAME KOULIBALY??
OUI! MA FILLE C'EST BIEN MOI.
C'EST PASCAL QUI M'ENVOIE!
NAFI? C'EST BIEN CELA? VIENS AVEC MOI!
OUI PASCAL M'A BEAUCOUP PARLÉ DE TOI NE T'INQUIETE SURTOUT PAS, ICI TU TROUVERAS TOUTE L'ASSISTANCE REQUISE POUR SURMONTER CETTE MAUVAISE PASSE...
BIENVENUE!
...PARLER, TE CONFIER SONT LES PREMIERS PAS VERS TA RECONSTRUCTION. ENSEMBLE NOUS SURMONTERONS TOUTES LES ÉTAPES. UNE ÉQUIPE PLURIDISCIPLINAIRE ET DYNAMIQUE EST À TON ÉCOUTE ET SERA LÀ POUR T'AIDER À REPRENDRE LE CONTRÔLE .

...QUELQUES TEMPS APRES...
TOUT DE SUITE MADAME KOULIBALY!!
MARIE, OÙ EST TA COPINE NAFI?
CE SONT SES RÉSULTATS, VAS LES-LUI APPORTER!
DIS,TU N'AURAIS PAS VU NAFI PAR HASARD?
SI!! ELLE EST DANS LA SALLE DE FORMATION
NAFI!! TU AS UNE MINUTE SVP?
TES RÉSULTATS SONT LA!
OH MON DIEU! ...
ALORS ÇA DIT QUOI?
OUFFF!! ILS SONT NÉGATIFS!
COMME TU PEUX LE VOIR, TOUT FINI PAR S'ARRANGER MA CHÈRE!
JE VAIS POUVOIR ME CONCENTRER MAINTENANT SUR MES CROQUIS ET PRÉPARER MON DÉFILÉ SEREINEMENT

TU VOIS MA CHÈRE, MALGRÉ TOUT CE QUE TU AS VÉCU, TU AS SU TE DÉMARQUER. LAISSE-MOI TE DIRE QU'EN TE REGARDANT AUJOURD'HUI, JE SUIS TRÈS FIÈRE DE TOI
TU ES VOUÉE À DE GRANDES CHOSES
C'EST EN GRANDE PARTIE GRACE A VOUS MADAME KOULIBALY!
JE VOUDRAIS VOUS REMERCIER EN ME RENDANT UTILE ...
TU SAIS LA VIE EST AINSI FAITE, FAUDRA PRENDRE CONSCIENCE DE TA VALEUR ET TE BATTRE POUR TES RÊVES, SOIS FORTE ET VISE LE SOMMET!!!
OUI MADAME!
COMMENT POURRAI-JE AIDER L'ASSOCIATION?
...QUE TON PARCOURS INSPIRE D'AUTRES À NE JAMAIS BAISSER LES BRAS.
MERCI! MERCI BEAUCOUP
JE SUIS TELLEMENT FIÈRE DE TOI
WOOOUAAAH! MAIS QUELLE BEAUTÉ!
LA SALLE EST PLEINE, NAFI! ES-TU PRETE A OUVRIR UNE NOUVELLE PAGE DE TA VIE?
JE SUIS PLUS PRETE QUÊ JAMAIS...
FIN

NAFI

La violence à l'égard des femmes et des filles demeure un phénomène encore trop courant. Elles subissent des discriminations en raison de leur âge et de leur genre, sont mises à l'écart dans leurs communautés, des espaces de décision et demeurent largement invisibles dans les politiques publiques.

Une proportion effarante de jeunes filles âgées de 15 à 19 ans a subi au cours de sa vie un viol, c'est-à-dire l'une des formes d'abus sexuel les plus brutales que l'on puisse endurer en tant que fille ou femme.
Les femmes et les filles sont confrontées à des violences dont elles gardent des séquelles physiques,psychologiques et sociales : en ligne, à l'école, à la maison et au sein de leur communauté.
Les violences physiques : violences sexuelles, viols, harcèlement sexuel, pédophilie, inceste, les mutilations génitales féminines (MGF), mariages et grossesses précoces, les violences psychologiques : agressions verbales, insultes, intimidations, humiliations sont autant de brutalités et de persécutions subies par les femmes et les filles.

Ne pas mettre un terme aux discriminations à l'égard des femmes et des filles compromet l'atteinte des ambitions du Programme 2030 en matière d'égalité des genres. L'autonomisation des femmes et des filles reste un enjeu de premier plan pour le développement sociétal des pays en Afrique de l'Ouest et du Centre.